沖永良部高等学校広報誌

せいよう

12月号

1月行事(予定)

5日(火) 冬季課外～１／６(３普)
8日(金) 始業式・頭髪服装検査
　　実力考査（１・２年）
１２日(火)実力考査（１・２年）
１４日(木)大学入学共通テスト出発
１６日(土)大学入学共通テスト
　　土曜課外（１・２普）
１７日(日)大学入学共通テスト
２３日(土)進研記述（１・２普）
２４日(日)進研記述（２普）
　　全商簿記実務検定（商）
２５日(月)卒業考査（３商）～28日
　　実力考査（３普）～28日
２６日(火)政治的教養を育む教育（1年）
３０日(土)第2回漢字検定
３１日(日)全商情報処理検定（商）

*1月も沖高生は**学業と部活の両立**を目指して努力します。特に３年生は大学入学共通テストに全力を注いで進路実現に励みます。*

インターンシップ（就業体験）

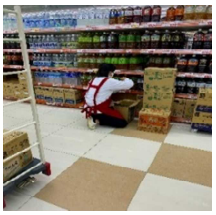

１２月１日（火）から１２月３日（木）まで，本校商業科1年生３０名がインターンシップ（就業体験）に参加しました。実習生の受け入れを快く引き受けていただいた各事業所様３日間ありがとうございました。

【実習生の感想】

1年3組窪翔矢くん「先日のインターンシップは良い経験となりました。仕事の大変さ，楽しさを知ることができました。」

１年３組池山姫李さん「働く楽しさと大変さがわかり，高校生活と異なり社会は思った以上に厳しいと感じました。」

2年生で全商検定3種目1級合格！！

１１月２２日（日）実施された第６５回ビジネス文書実務検定試験にて，2年商業科沖田怜奈さんが１級に合格し同時に全商検定３種目１級（全商珠算・電卓実務・全商ビジネス文書実務検定・全商情報処理検定１級の３種目）に２年生で合格しました。

沖田怜奈さんは「３種目１級に合格することができて嬉しく思っています。私が特に意識していることは，一つ一つの授業に集中して，その中でしっかり理解することです。分からない所があったら友達に聞いたり，先生に質問して，検定前には模擬問題（過去問）を集中的に勉強しています。今後の目標は，他の検定1級に合格し，日本商工会議所主催簿記検定2級に挑戦することです。」と抱負を述べてくれました。

他の生徒も沖田さんと同じように数多くの資格取得にも挑戦してくることを期待します。

エイサー部 全国高等学校総合文化祭へ出場決定！！

令和２年１１月１８日に行われた第１５回鹿児島県高等学校文化連盟郷土芸能専門部発表大会にて，最優秀賞をいただきました！！

令和３年８月３日から５日に和歌山県で行われる全国高等学校総合文化祭郷土芸能部へ鹿児島県代表として出場します。部長の2年2組成美るみさんは「今回，コロナ禍のなか全国出場がきまり嬉しかったです。全国で後悔のないように日々練習に励みたいです。」と決意を語りました。

小論文ガイダンス（１・２年生対象）

１２月１５日（火）本校にて，小論文指導に定評のある第一学習社長岡裕子先生を講師に招き「作文との違い」，「小論文の導入」など基本的な書き方等，「志望理由書」についての指導をしていただきました。

～沖高ブログ～

沖永良部高校ではインターネット上でブログを掲載しています。「沖高　ブログ」で検索 or http://okierabu.edu.pref.kagoshima.jp/ へアクセス！

〒891-9293　大島郡知名町余多241　TEL 0997-93-2014　FAX 0997-93-2719　沖高に関する最新の話題は「沖高ブログ」で検索！