武岡台高校美術部

Enjoy Creation



Enjoy creation!!

武美
TAKEOKADAI HIGH SCHOOL ART CLUB

活動内容

基礎デッサン、コンクール出品、
学校行事パンフレット・看板作成、実技講習会参加　など

活動日・時間

平　日：放課後～18：20
土曜日：９：00～12：00

活動場所

美術室





武岡台高校美術部ってこんな部活!!

いろんなジャンルの絵に挑戦することができます！
団結力があり、個性豊かな部員が集まっていて一人一人の集中力が高く、メリハリを持って取り組んでいます。部活動を続ける中で表現力や責任感、持続力を養うことができます!!

令和８年度 活動内容・実績

●鹿児島市高等学校美術秋季実技講習会　2026年10月17・18日（松陽高校）













令和８年度 活動内容・実績

●第19回南日本ジュニア美術展　2026年９月18～27日（鹿児島市立美術館）

【特選】

瀬戸口 心、竹之内 勇斗、森 翔太

【入選】

上山 美海、坂口 花音、上山 奏真、山内 璃杏



「 温もりのない抱擁 」瀬戸口 心



「 まだ見ぬ色へ手を伸ばす 」
竹之内 勇斗



「 魅惑のpoison 」森 翔汰



「 Truth 」上山 美海



「 Gang Cats Life 」坂口 花音



「 森との境界 」上山 奏真



「 はじまりの梅雨明け 」
山内 璃杏



「 風の吹く場所 」
芦原 穂乃花



「 勇者公の冒険 」
花田 朱織



「 四季の館 」上野 愛桜

令和８年度 活動内容・実績

●令和８年度 第58回夏期実技講習会　2026年８月２日～６日（松陽高校）













令和８年度 活動内容・実績

●第50回全国高等学校総合文化祭 秋田大会　2026年７月28日～29日（秋田県立近代美術館 他）

竹之内 勇斗















令和８年度 活動内容・実績

●第10回全九州高等学校総合文化祭 鹿児島大会　2026年６月19日～21日（黎明館 他）

森 翔汰













令和８年度 活動内容・実績

●第40回 武台祭 メインビジュアルデザイン

上野　愛桜



令和８年度 活動内容・実績

●令和８年度 鹿児島市高等学校美術春季実技講習会　2026年５月16・17日（松陽高校）







令和８年度 活動内容・実績

●第40回 体育祭 看板作成





令和７年度 活動内容・実績

●第42回吉井淳二記念大賞展　2025年２月14日～３月１日（曽於市末吉総合体育館）

小作品部門【入選】

上山 美海、榎田 歩純、坂口 花音、瀬戸口 心、
竹之内 勇斗、花田 朱織、東 拓海

高校生部門【入選】

森 翔汰、上野 愛桜



「Μοῖραι」上山 美海



「 慧眼 」榎田 歩純



「 瑠璃色 」瀬戸口 心



「 追憶の凪ぐまで 」東 拓海

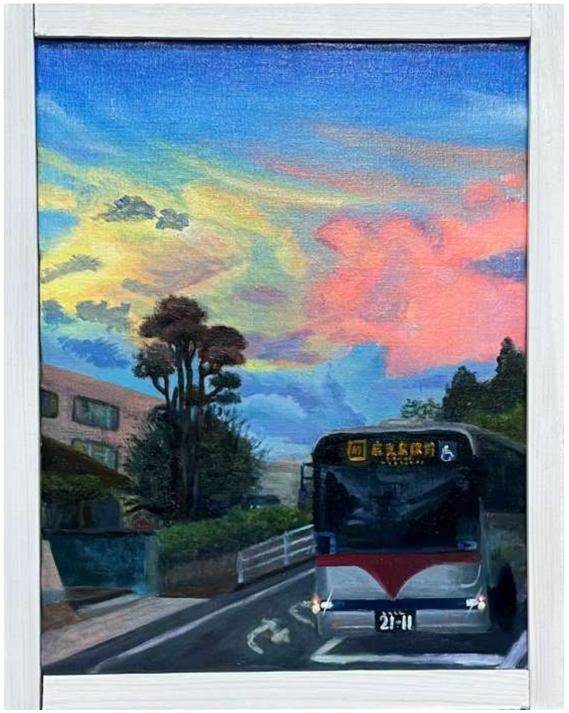

「 空彩の帰り道 」花田 朱織



「 祭魂激突 」竹之内 勇斗



「 The clown and gentlemen 」
坂口 花音



「 玻璃の街 」上野 愛桜



「 星の海からの来訪者 」森 翔汰



「 潤う赤 」芦原 穂乃花

令和７年度 活動内容・実績

●第76回鹿児島県高校美術展　2025年12月13日～20日（黎明館）

【高校美術展準大賞】

竹之内 勇斗（第50回全国高等学校総合文化祭 秋田大会に選抜）

【ＫＫＢ鹿児島放送賞】

森 翔汰（第10回全九州高等学校総合文化祭 鹿児島大会に選抜）

【優秀賞】

芦原 穂乃花、榎田 歩純

【奨励賞】

上山 美海、坂口 花音、瀬戸口 心、花田 朱織

【入選】

東 拓海、上野 愛桜



「 褪せないもの 」竹之内 勇斗



「 微睡みの中へ 」芦原 穂乃花

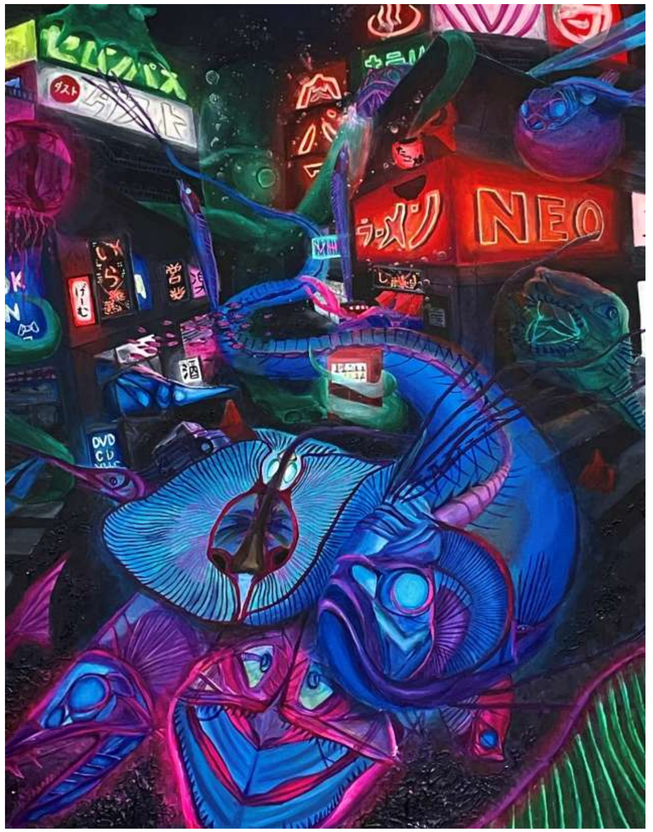

「 Dive into vivid 」森 翔汰



「 蒼茫の先 」榎田 歩純



「 鏡花水月 」上山 美海

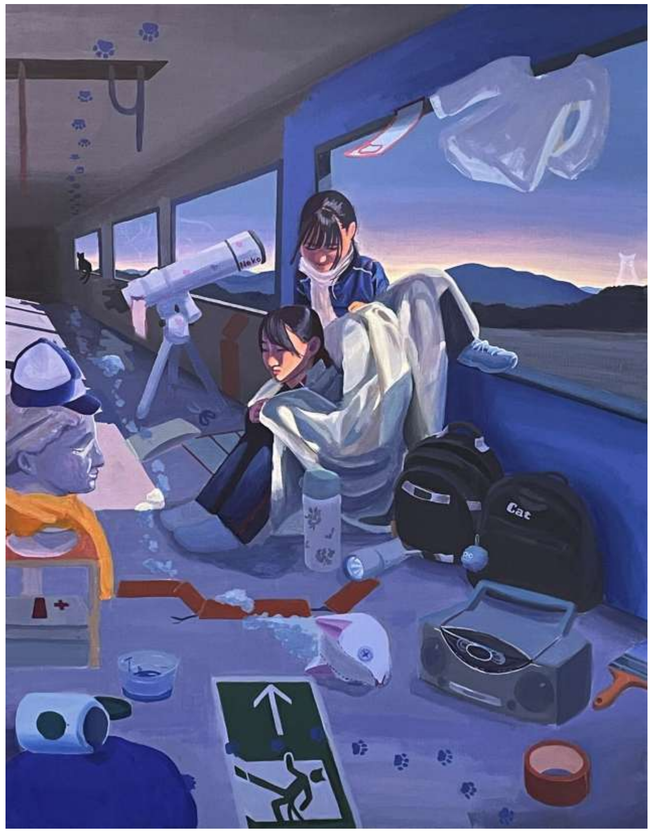

「 今日もここで目覚めた 」
坂口 花音



「 To the next stage 」
瀬戸口 心



「 黄泉に捧ぐ円舞曲 」東 拓海



「 静寂を破る 」花田 朱織



「 さようなら、またね 」
上野 愛桜

令和７年度 活動内容・実績

●LIQUITEX THE CHALLENGE 2025　2025年12月７日（三鷹市芸術文化センター 第４美術室）

【入選】



「 雨神ノ使イ 」
榎田 歩純



「 信教なき狂信に酔いしれて 」
竹之内 勇斗



「 魅惑の宝石レシピ 」
坂口 花音

令和７年度 活動内容・実績

●令和７年度鹿児島市高等学校美術秋季実技講習会　2025年10月18・19日（松陽高校）











令和７年度 活動内容・実績

●第18回南日本ジュニア美術展　2025年９月19～28日（鹿児島市立美術館）

【特選】

榎田 歩純

【入選】

芦原 穂乃花、上山 美海、森 翔太、

上野 愛桜



「 夜明けに奔波となる 」 榎田 歩純



「 The wonder is luminous with blue 」
上山 美海



「 暁の渇望 」　森 翔汰



「 小暑の朝 」上野 愛桜



「 刹那、幕が上がる 」
芦原 穂乃花

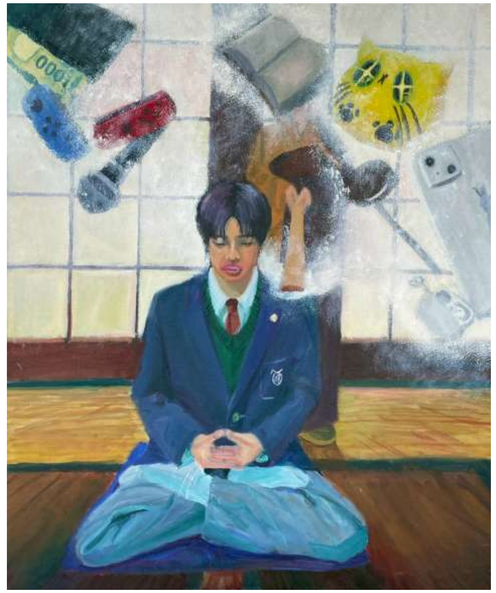

「 迷創 -断ち切れぬ煩悩- 」
東 拓海



「 スイートアドベンチャー 」
花田 朱織



「 昨日見た夢 」坂口 花音



「 夕闇を照らす 」瀬戸口 心

令和７年度 活動内容・実績

●第39回 体育祭 パンフレットデザイン

森 翔汰

〈 題字　川邊 ゆらん（書道部）〉



令和７年度 活動内容・実績

●令和７年度　第57回夏期実技講習会　2025年８月３日～７日（松陽高校）










令和７年度 活動内容・実績

●第49回全国高等学校総合文化祭 香川大会　2025年７月25日～27日（高松市美術館 他）

榎田 歩純















令和７年度 活動内容・実績

●リキテックスアクリル絵具講習会　2025年６月26日（協力：バニーコルアート株式会社）













令和７年度 活動内容・実績

●第39回 武台祭 メインビジュアルデザイン

坂口 花音





令和７年度 活動内容・実績

●令和７年度 鹿児島市高等学校美術春季実技講習会　2025年５月17・18日（松陽高校）








令和６年度 活動内容・実績

●第42回吉井淳二記念大賞展　2025年２月15日～３月２日（曽於市末吉総合体育館）

【議長賞】竹之内 勇斗

【優秀賞】森 翔汰

【奨励賞】坂口 花音

【入選】

芦原 穂乃花、上山 美海、榎田 歩純、瀬戸口 心、
花田 朱織、東 拓海



「 ブルーマンデー 」竹之内 勇斗



「 多種混合 」森 翔汰

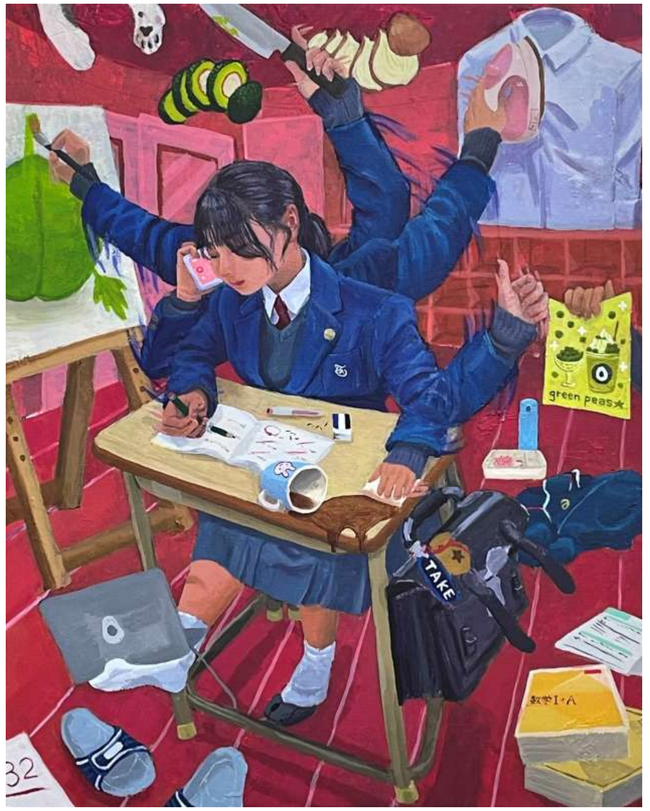

「 多忙・極 」坂口 花音

第42回吉井淳二記念大賞展



「 何かが欠落した 」榎田 歩純



「 創造の華 」花田 朱織



「 その熱が欲しい 」芦原 穂乃花



「 友愛の群雀蘭」上山 美海



「 寵愛を受ける 」瀬戸口 心



「 後ろ疵 」東 拓海

令和６年度 活動内容・実績

●ＭＢＣ「鹿児島！中高生ニュース」出演　2025年１月20日、23日放送

【鹿児島！中高生ニュースＨＰ】
https://www.mbc.co.jp/tv/school_news/

【MBC公式X】
@MBC_kagoshima
＃鹿児島中高生ニュース
https://x.com/MBC_kagoshima

【MBC公式インスタ】
@mbc1ch
https://www.instagram.com/mbc1ch

【MBC公式Tik Tok】
https://www.tiktok.com/@mbc_1ch



令和６年度 活動内容・実績

●LIQUITEX THE CHALLENGE 2024　2024年12月22日（三鷹市芸術文化センター 第４美術室）

【入選】町田 奈々美



「 予感 」町田 奈々美

令和６年度 活動内容・実績

●第８回全九州高等学校総合文化祭 福岡大会　2023年12月13日～15日（福岡市美術館 他）

和田 美咲













令和６年度 活動内容・実績

●第75回鹿児島県高校美術展　2024年12月７日～14日（鹿児島市立美術館）

【優秀賞】

野村 日菜乃、

榎田 歩純（第49回全国高等学校総合文化祭 香川大会に選抜）

【秀作賞】

倉元 晴生、五反 芽依果、杉安 未羽、町田 奈々美、

芦原 穂乃花、竹之内 勇斗、花田 朱織

【奨励賞】

尾曲 優奈、和田 美咲、森 翔汰、坂口 花音

【入選】

中塩屋 諒、牧之瀬 ひなた、弓削 春奈、上山 美海、

瀬戸口 心、東 拓海、



「 青の中に灯る 」榎田 歩純



「 Metronome 」倉元 晴生



「 猫と街 」野村 日菜乃



「 閃きの灯火 」竹之内 勇斗



「 照らす光 」花田 朱織



「 抵抗 」町田 奈々美

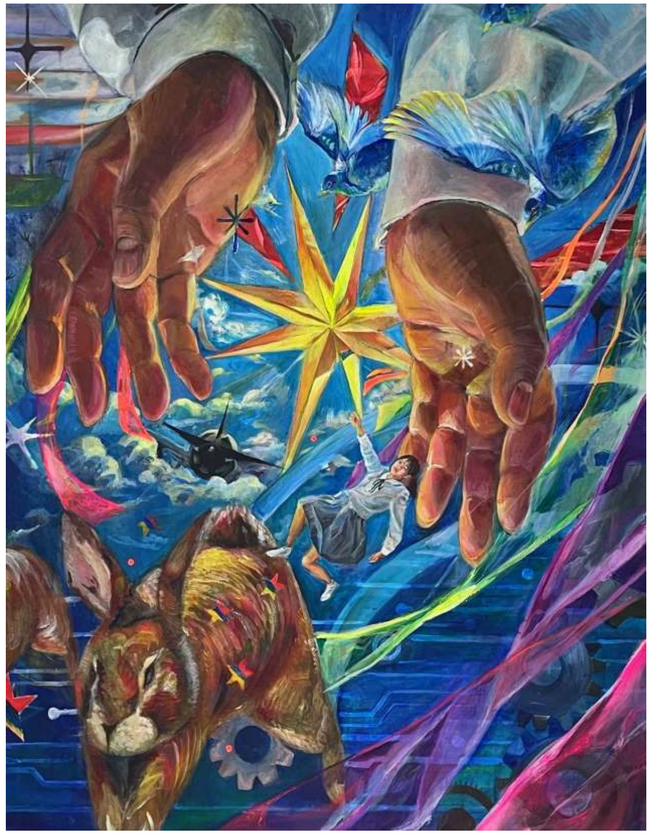

「 Seek originarity 」杉安 未羽

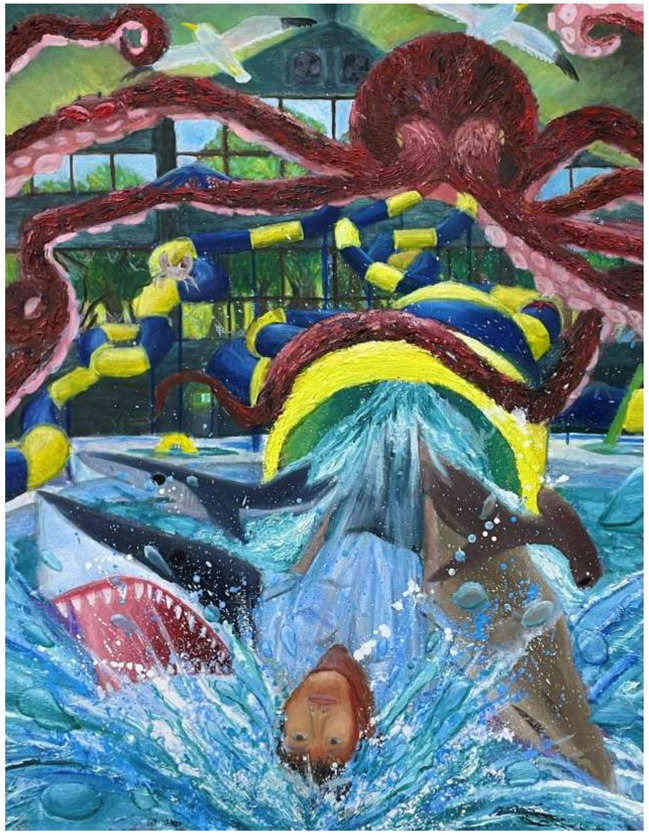

「 The movement of water 」
森 翔汰



「 虹 」五反 芽依果

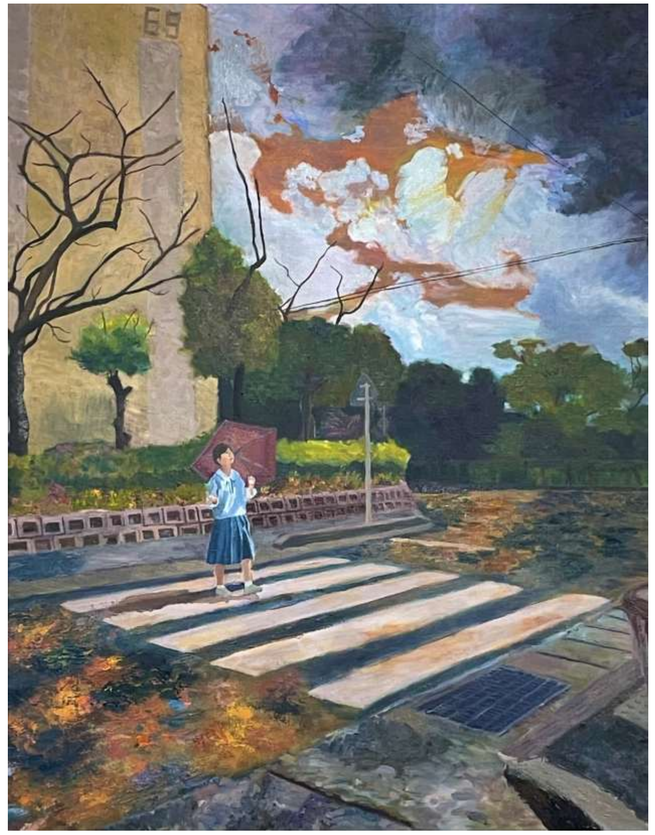

「 憂色が晴れる 」芦原 穂乃花

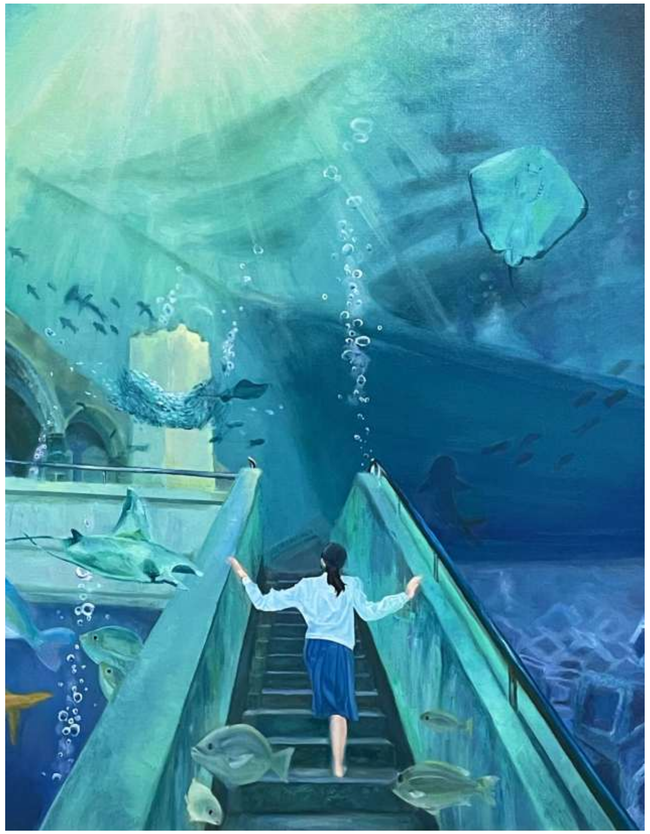

「 探しもの」和田 美咲



「 使って覚える古語スタンプ 」
尾曲 優奈



「 魔法の開花 」坂口 花音



「 理想を奏でる 」上山　美海



「 はじまり 」弓削　春奈



「 意思と向き合う 」東　拓海



「 nonfiction 」瀬戸口 心

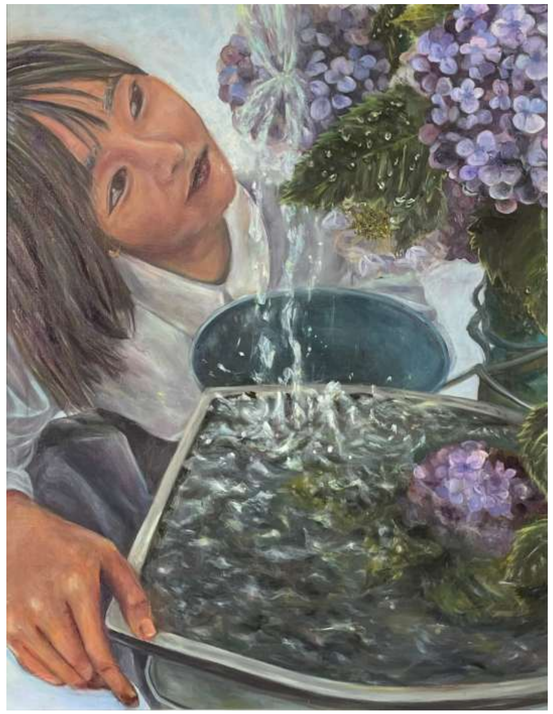

「 八重咲くごとく 」
牧之瀬 ひなた



「 縛潰 」中塩屋 諒

令和６年度 活動内容・実績

●令和６年度 鹿児島市高等学校美術秋季実技講習会　2024年10月26日・27日（松陽高校）








令和６年度 活動内容・実績

●第17回南日本ジュニア美術展　2024年９月13～22日（鹿児島市立美術館）

【特選】

倉元 晴生、杉安 未羽、野村 日菜乃、
町田 奈々美、中塩屋 諒、榎田 歩純

【入選】

尾曲 優奈、五反 芽依果、和田 美咲、
牧之瀬 ひなた、弓削 春奈、
芦原 穂乃花、上山 美海、坂口 花音

学校賞受賞

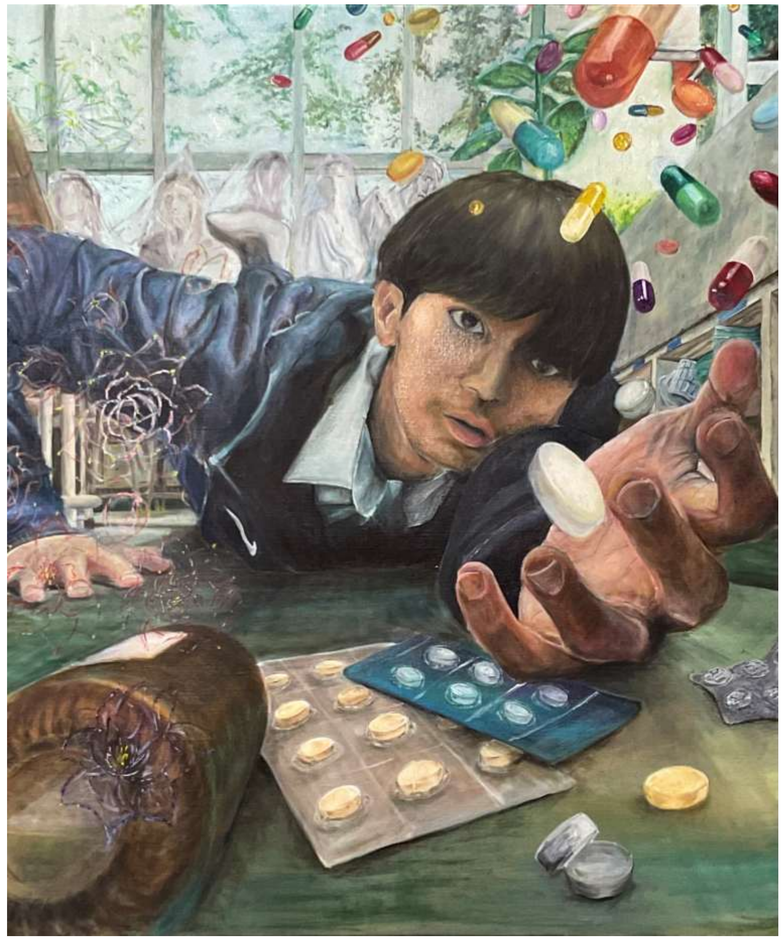

「Crazy about ～」倉元 晴生



「 Lantana 」野村 日菜乃



「 こもれび 」榎田 歩純



「 Ideal blue 」杉安 未羽



「 植培 」中塩屋 諒

第17回南日本ジュニア美術展



「 naive 」尾曲 優奈



「 道標 」五反 芽依果

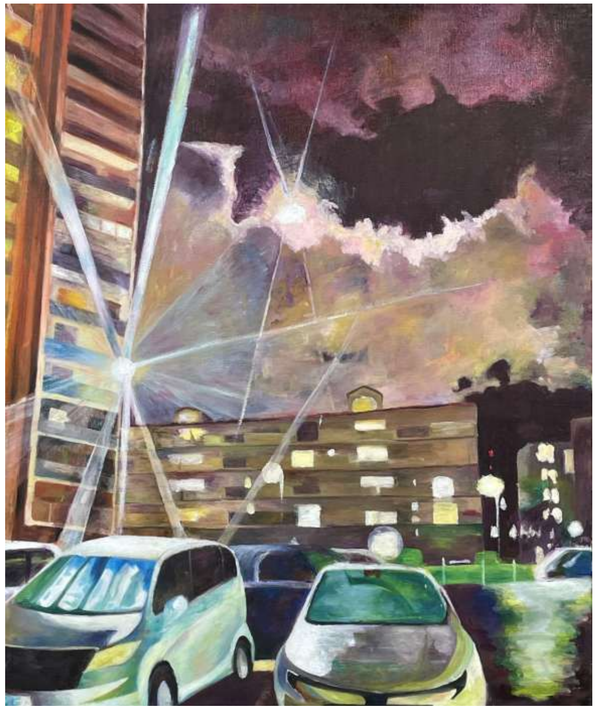

「 燈火に眠る 」弓削 春奈

第17回南日本ジュニア美術展



「 日差し 」芦原 穂乃花

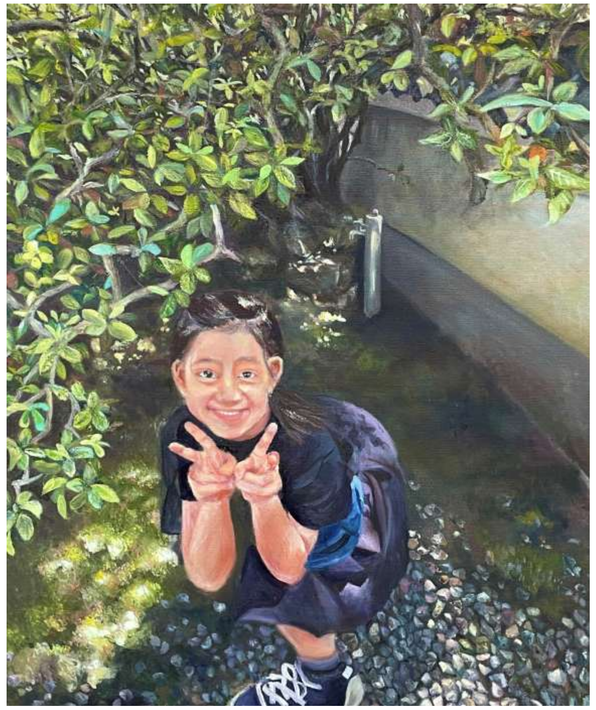

「 純情可憐 」牧之瀬 ひなた



「 記憶 」和田 美咲



「 My Favorite View 」上山 美海



「 陽光 」坂口 花音

第17回南日本ジュニア美術展



「 一日の閉幕 」森 翔汰



「 放課後 」花田 朱織



「 抜け道 」東 拓海

令和６年度 活動内容・実績

●第38回 体育祭 パンフレットデザイン

榎田 歩純

〈 題字　坂上 結心（書道部）〉



令和６年度 活動内容・実績

●令和６年度 第56回夏期実技講習会　2024年８月６日～10日（松陽高校）








令和６年度 活動内容・実績

●令和６年度 鹿児島市高等学校美術春季実技講習会　2024年６月15日・16日（松陽高校）






