



## 教育目標

児童生徒一人一人の障害の状態及び特性等に応じた、小学校・中学校・高等学校に準ずる教育を行い、個に応じた社会参加と自立に必要な知識や技能、態度を身に付け、たくましく生きる心豊かな児童生徒を育成する。

### 目指す児童生徒像

- ・ 心優しく、思いやりのある態度で正しく堂々と生きる児童生徒
- ・ 周囲の人々から支えられながら生きていくことを忘れない児童生徒
- ・ 自立に向けた目標達成のため、確かに課題に取り組む児童生徒

### 目指す学校像

- ・ 活気ある楽しい学校
- ・ 個人が尊重され、個性を発揮できる学校
- ・ 個に応じて分かる授業が展開される学校
- ・ 児童生徒の可能性を追求する学校

## 小学部

小学校に準じた教育を行い、基礎学力を高め、基本的な生活習慣や人との関わり方等を学習したり、校外学習や交流及び共同学習などを通して、社会性を育てたりすることを目指しています。



【弱視指導の様子】



【歩行指導の様子】

単眼鏡を用いて、黒板に書いてある文章を読んだり、書き写したりする練習をしています。

また、校内外の点字ブロックでの歩行指導にも取り組んでいます。

## 中学部

中学校に準じた教育を行い、個々の課題解決を目指し、学力を高めるとともに、体験活動等を通して、自主性、社会性を培います。



【拡大読書器の利用】



【点字学習の様子】

点字の読み書きの練習をしています。見えづらい文字や地図をテレビ画面に拡大して見たり、読んだりしています。

また、点字教科書やテキストを読んで点字の読み書きの練習をしています。

## 高等部

<普通科> 高等学校の普通科に準じた教育を行い、生徒の実態に応じてI型からIV型までの教育課程があります。

<保健医療科> 中学校卒業の視覚障害者を対象とした学科で、高等学校卒業資格とあん摩マッサージ指圧師の国家試験の受験資格が得られます。

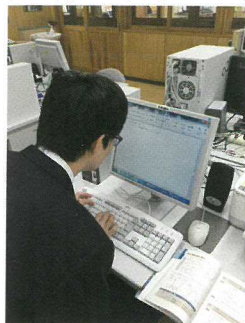

【音声パソコンの利用】

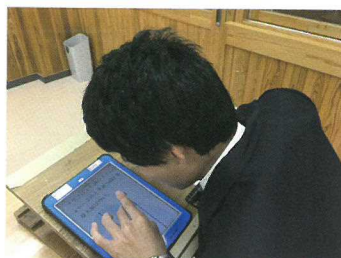

【タブレット端末の利用】

授業では、生徒一人一人の視覚の状態に配慮して、音声パソコンやタブレット端末を活用した授業に取り組んでいます。

## 高等部 専攻科

<理療科> 高等学校以上を卒業した者が入学でき、あん摩マッサージ指圧師、はり師、きゅう師の国家試験の受験資格が得られます。

<保健医療科> 高等学校以上を卒業した者が入学でき、あん摩マッサージ指圧師の国家試験の受験資格が得られます。

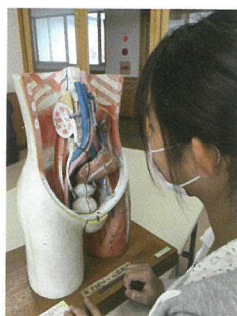

【人体模型での学習】



【あん摩実習の様子】

授業では、生徒一人一人の視覚の状態に配慮して、音声パソコンや人体模型等で学習しています。

また、実際に、患者さんが来校して生徒たちのあん摩マッサージ等を受けています。

## 寄 宿 舎

小学部から高等部専攻科までの児童生徒が日課に沿った生活をしています。年間を通して季節の行事等を行って交流を深めています。

### 日 課 表

起 床	(小)6:30 (中・高)6:50
朝 食	7:35~7:55
登 校	8:05~8:40
入 浴	下校後~19:00
夕 食	17:40~18:05
学 習	19:00~21:00
自由時間	21:00~21:50
点 検	21:50 (小) 20:10
消 灯	22:00

### 主な年間行事

4月	入舎式・歓迎会
7月	七夕かざり
9月	十五夜会
12月	お楽しみ会
2月	節分会
3月	送別会・退舎式
※	誕生会 毎月
※	避難訓練 年4回
※	のぞみ会総会 年3回



【七夕かざり】

# 鹿児島盲学校教育相談のご案内

本校では、乳幼児から成人までの視覚支援に関する相談等に幅広く応じています。相談等に関する費用は無料です。お気軽にお問い合わせください。

## 乳幼児教育相談 ～0歳から小学校入学まで～

○個別相談 子どもさんの実態に応じた支援を行っています。



視覚を活用する練習、運動・感覚遊び、人との関わりを広げる活動など

○集団保育 みんなが集まってテーマに沿って遊びます。



わらべ歌遊び、制作活動、調理、水遊び、光遊び、ごっこ遊びなど

○子育て講座 保護者向けの勉強会です。

○親子おしゃべり会 保護者同士の情報交換の場です。

## 校外教育相談 ～小学校入学から高等学校卒業まで～

小・中・高等学校等に在籍している児童生徒の皆さんのニーズに合わせた支援を行っています。家庭や学校生活の中で「見え方・見えにくさ・目の動かし方」等で困っている状態を改善する支援や卒業後の進路相談も行っています。

また、専門の課程（理療科、保健理療科）への入学を希望される方の教育相談も行っています。

- 電話相談や来校相談を受け付けています。  
また、必要に応じて依頼校への訪問相談なども行います。
- 本校への入学を前提とするものではありません。
- 相談の内容については、秘密を厳守します。

### 【相談日と時間】

月曜日から金曜日（祝祭日は除く）9：00～16：45

TEL：099-263-6660（代表）

FAX：099-263-6659

### 【交通アクセス】

JR九州（指宿枕崎線）慈眼寺駅下車 約800m

鹿児島交通バス 南高校前下車 約350m

諏訪下車 約350m

